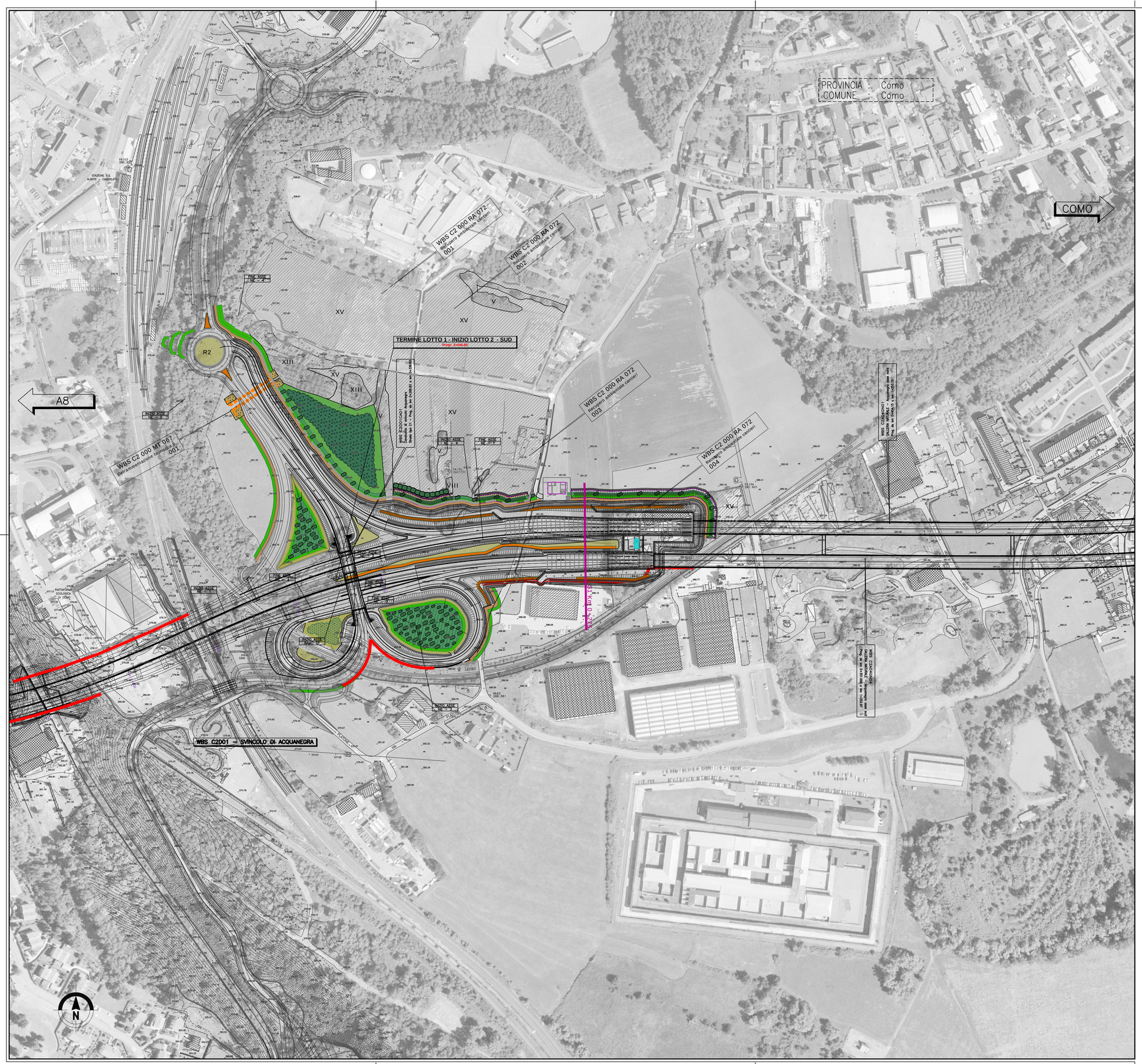

LEGENDA:

- Corsi d'acqua

Uso del suolo semplificato

- Residenza
- Industria/artigianale/commercio
- Ricettori sensibili (scuole,ospedali, case di riposo)
- Beni di interesse storico

OPERE A VERDE DI NUOVO IMPIANTO

Filare arboreo

- I. Filare singolo/doppio arboreo di I grandezza
- II. Filare singolo/doppio arboreo di II grandezza
- III. Filare singolo/doppio arboreo di III grandezza
- IV. Filare singolo/doppio arboreo misto

Fascia arboreo - arbustiva

- V. Fascia arboreo arbustiva alberi di I grandezza
- VI. Fascia arboreo arbustiva alberi di II grandezza
- VII. Fascia arboreo arbustiva alberi di III grandezza

Fascia arbustiva

- VIII. Fascia arbustiva di arbusti h<3m
- IX. Fascia arbustiva di arbusti h>3m
- X. Fascia arbustiva di arbusti misti
- XI. Fascia arbustiva con arbusti ornamentali
- XII. Macchie arboreo-arbustive di interesse faunistico
- XIII. Bosco/Macchia boscata
- XIV. Prato arborato
- XV. Prato stabile
- XVI. Prato fiorito
- XVII. Specie erbacee igrofile
- XVIII. Rampicanti
- R1 Rotatoria (in ambito extraurbano)
- R2 Rotatoria (in ambito urbano e periurbano)
- AP Arredi per parchi

Opere di deframmentazione faunistica

- 67_1. Ecodotto/galleria artificiale
- 67_2. Sopravia faunistico in affiancamento a viabilità locale
- 67_3. Sopravia faunistico in affiancamento a ciclabile
- 67_4. Sopravia faunistico in affiancamento canale idraulico
- 67_5. Sottovia faunistico in affiancamento a viabilità locale
- 67_6. Sottovia faunistico in affiancamento a corso d'acqua
- 67_7. Sottovia faunistico in affiancamento a ciclabile
- 67_8. Sottovia faunistico in scatolare asciutto
- 67_9. Sottovia in scatolare irriguo

- Opere di ingegneria naturalistica
  CV Cordonata viva
- RI-EI-ED Opere di riqualificazione della vegetazione esistente (aree non oggetto di esproprio)
  RI Rimonda del secco
  EI Eliminazione esemplari instabili/pericolosi
  ED Eliminazione del piano dominato
- MT Movimenti terra con copertura di 20 cm di terra di coltivo
- PM Percorso di manutenzione
- Pista ciclopedonale di compensazione Greenway
- Bacino di fitodepurazione
- Aree di cantiere
- I/XVI Ripristino vegetazione esistente in aree cantiere
- I/XVI Ripristino vegetazione esistente
- Opere di mitigazione acustica

N.B. Le opere di compensazione sono rappresentate in colore blu, vedi elaborati WBS: D_AG_xx_W00_CS01 e D_AP_xx_W00_CS01

QUADRO DI UNIONE TANGENZIALE DI COMO

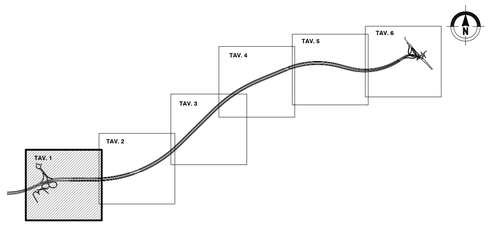

QUADRO DI UNIONE GENERALE

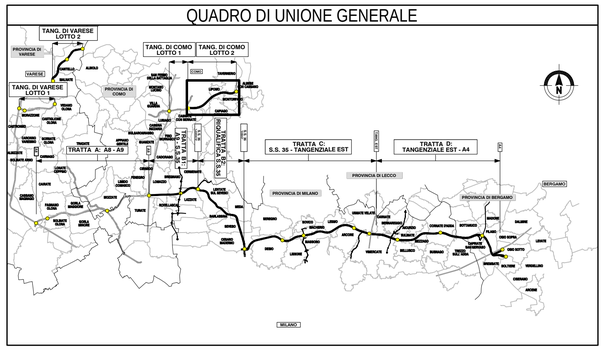

CONCESSIONI AUTOSTRADALI LOMBARDE

Autostrada Pedemontana Lombarda

COLLEGAMENTO AUTOSTRADALE

DALMINE-COMO-VARESE-VALICO DEL GAGGIOLO E OPERE AD ESSO CONNESSE

CODICE C.U.P. F11B06000270007

PROGETTO DEFINITIVO

2° LOTTO TANGENZIALE DI COMO

PROGETTO DI MITIGAZIONE AMBIENTALE

ASSE PRINCIPALE - SVINCOLI - VIABILITA' SECONDARIA

PLANIMETRIA DI PROGETTO TAV. 1

IDENTIFICAZIONE ELABORATO

FASE PROGETTUALE	AMBITO	WBS TRATTA	CATEGORIA	OPERA	PARTE DI OPERA	TIPO ELABORATO	PROGRESSIVA	REVISIONE ESTERNA
D	AM	C2	000	MT06	072	PP	001	A

I.D. n

DATA Feb. 2009

SCALA 1:2.000

PROGETTAZIONE

CONSORZIO ITALIANO PER LE INFRASTRUTTURE LOMBARDE

RESPONSABILE DELL'INTEGRAZIONE TRA LE PRESTAZIONI SPECIALISTICHE:
Dott. Ing. Massimo Raccosta

DATA	REVISIONE	
Feb. 2009	EMISSIONE	A

ELABORAZIONE PROGETTUALE

PROGINVEST ARCHITECTS & ENGINEERS

PROGETTISTA
Dott.Arch. P. Marchesini Viola
Redatto MARA

DIRETTORE TECNICO
Dott.Arch. Paolo Rossetti
Visto MARA
Approvato MARA

CONCEDENTE

CONCESSIONI AUTOSTRADALI LOMBARDE

CONCESSIONARIO

Autostrada Pedemontana Lombarda

Direttore Tecnico: Dott. Ing. Giuliano Lunardi
Coordinatore Tecnico Operativo: Dott. Arch. Giovanni Carrello
Referente Tecnico: Geom. Arch. Barbara Vicoria

VERIFICA E VALIDAZIONE

ITALSOCOTEC S.p.A.
SOCOTEC S.p.A.
CONTECO S.p.A.

Il presente documento non potrà essere copiato, riprodotto o altrimenti pubblicato in tutto o in parte senza il consenso scritto di Autostrada Pedemontana Lombarda S. p. A. Ogni utilizzo non autorizzato sarà perseguito a norma di legge.
This document may not be copied, reproduced or published either in part or entirely without the written permission of Autostrada Pedemontana Lombarda S. p. A. Unauthorized use will be persecuted by law.