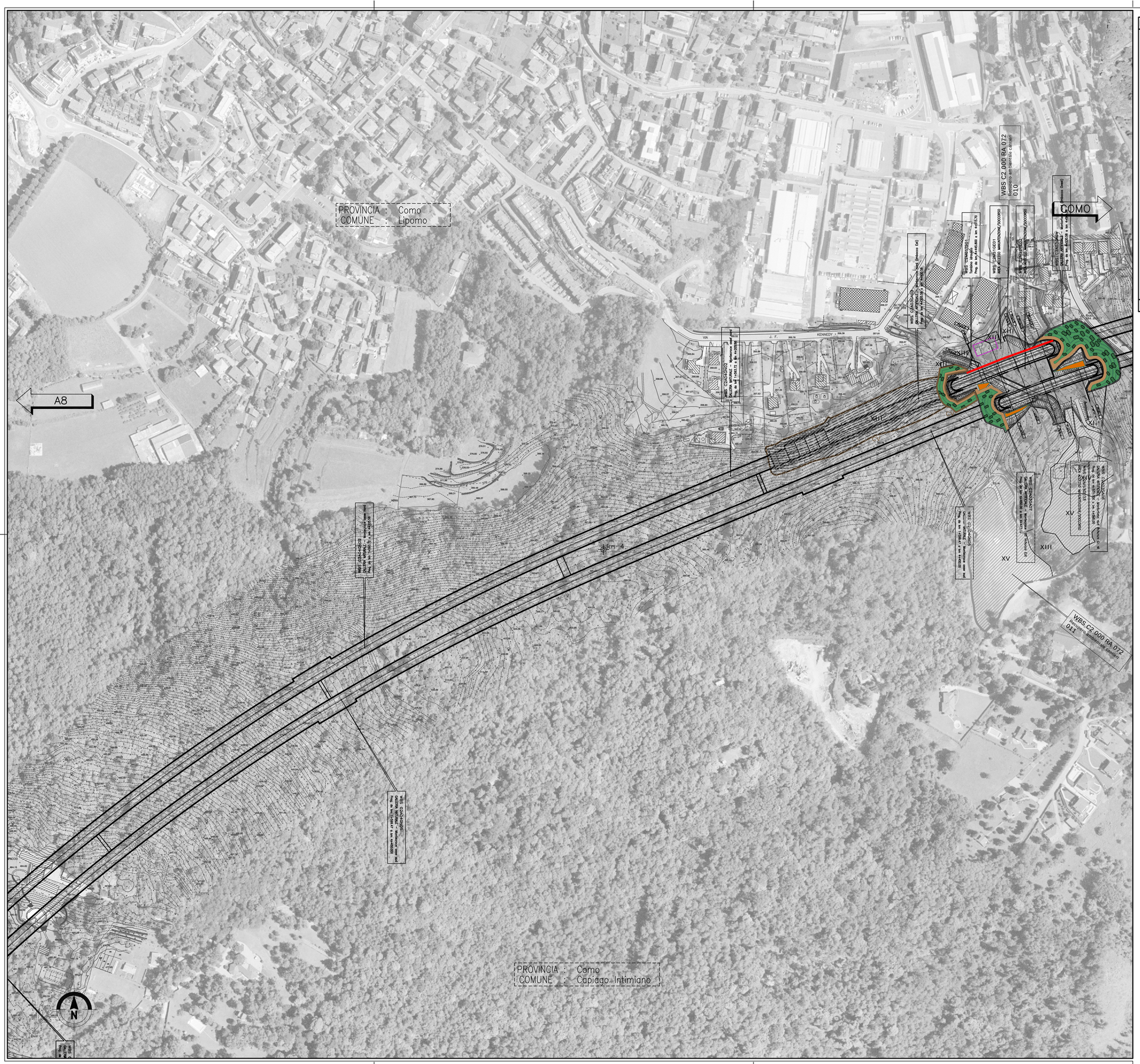
PROVINCIA : Como
COMUNE : Lipomo
A8
COMO
WBS C2_000_RA 072
Sovrapasso ferroviario cantieri
TLLO
WBS C2_000_RA 072
Sovrapasso ferroviario cantieri
P