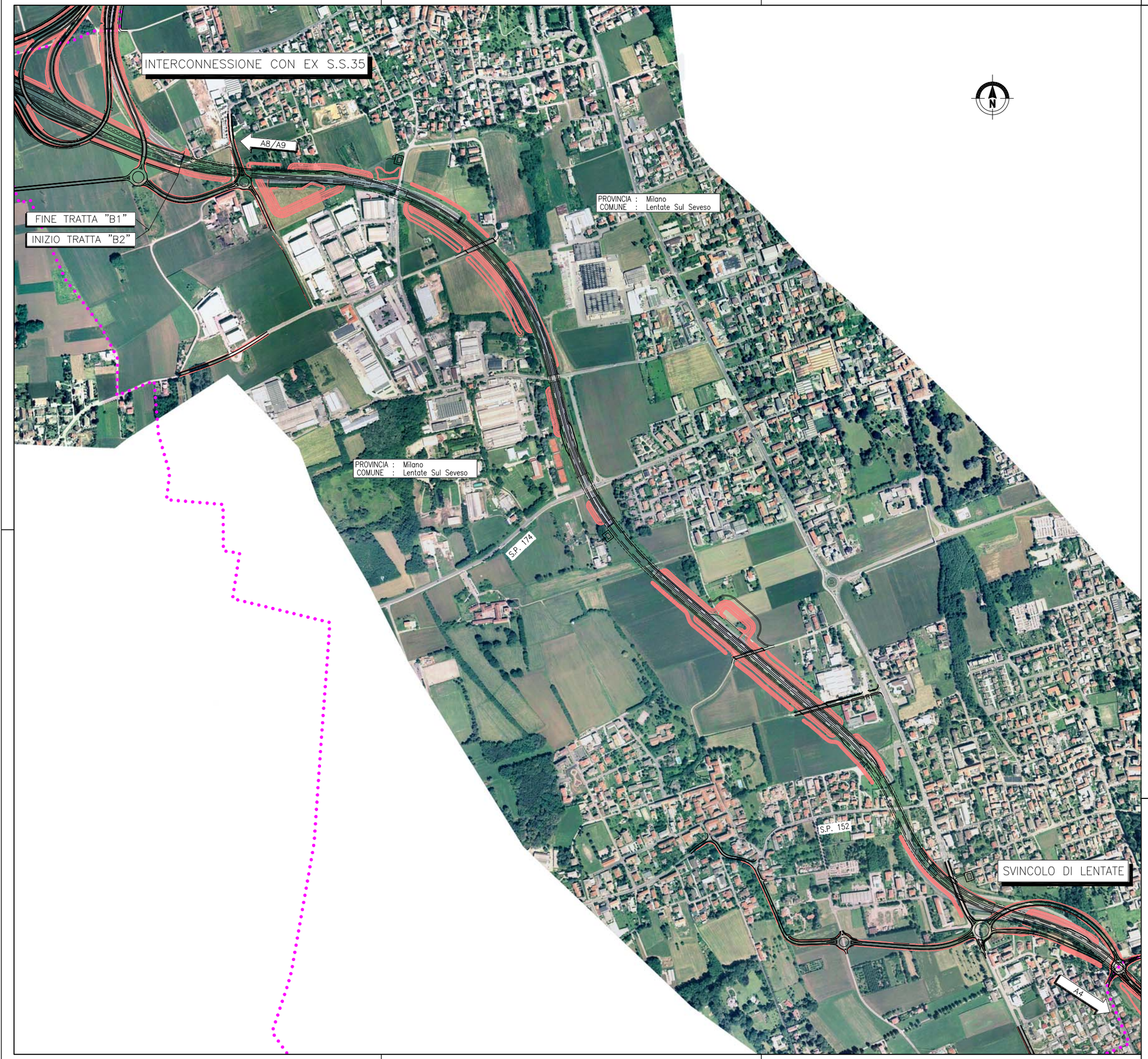

LEGENDA

- Confine Comunale
- Autostrada Pedemontana Lombarda

QUADRO DI UNIONE TRATTA B2

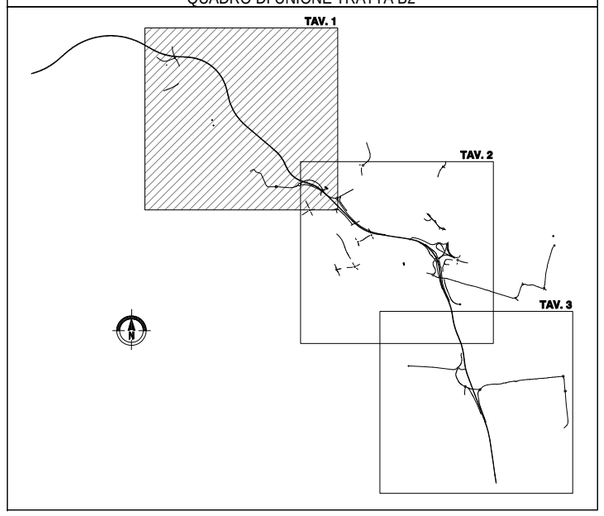

QUADRO DI UNIONE GENERALE

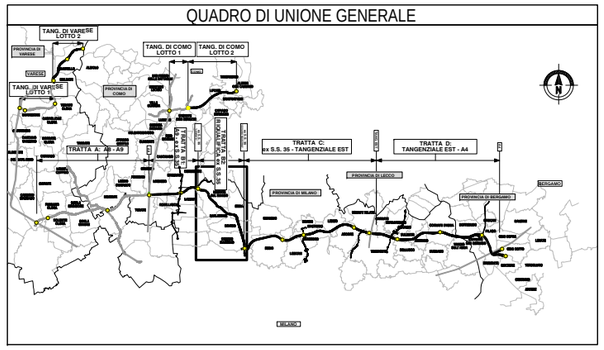

CONCESSIONI AUTOSTRADALI LOMBARDE

Autostrada Pedemontana Lombarda

COLLEGAMENTO AUTOSTRADALE

DALMINE-COMO-VARESE-VALICO DEL GAGGIOLO E OPERE AD ESSO CONNESSE

CODICE C.U.P. F11B06000270007

PROGETTO DEFINITIVO

TRATTA B2

PARTE GENERALE

INQUADRAMENTO GENERALE DI TRATTA

PLANIMETRIA SU FOTOPIANO ASSE PRINCIPALE TAV.1

IDENTIFICAZIONE ELABORATO

FASE PROGETTUALE	DISTRETTO	TRATTA	CATEGORIA	OPERA	PARTE DI OPERA	TIPO ELABORATO	PROGRESSIVA	REVISIONE ESTERNA
D	GE	B2	A00	GEN	000	FI	001	A

L.D. DATA Feb. 2009

SCALA 1:5.000

PROGETTAZIONE

CONSORZIO ITALIANO PER LE INFRASTRUTTURE LOMBARDE

RESPONSABILE DELL'INTEGRAZIONE TRA LE PRESTAZIONI SPECIALISTICHE:
Dott. Ing. Massimo Raccosta

DATA	REVISIONE	
Feb. 2009	EMISSIONE	A

ELABORAZIONE PROGETTUALE

PROGETTISTA
Dott. Ing. Massimo Bresciani
Dott. Ing. Marco Bistoni
Dott. Ing. Andrea Brunelli

DIRETTORE TECNICO
Dott. Ing. Giambattista Bernini

Durbano: MATTIA Data: 18/03/2011 Visto: MARAN

CONCEDENTE

CONCESSIONI AUTOSTRADALI LOMBARDE

CONCESSIONARIO

Autostrada Pedemontana Lombarda

Direttore Tecnico
Dott. Ing. Giuliano Leonardi

Responsabile Tecnico Operativo
Dott. Arch. Giovanni Cerutti

Referente Tecnico
Dott. Ing. Matteo Bonomi

VERIFICA E VALIDAZIONE

ITALBOCOTEC S.p.A.
SOCOTEC S.p.A.
CONTECO S.p.A.

Il presente documento non potrà essere copiato, riprodotto o altrimenti pubblicato in tutto o in parte senza il consenso scritto di Autostrada Pedemontana Lombarda S. p. A. Ogni utilizzo non autorizzato sarà perseguito a norma di legge.
This document may not be copied, reproduced or published either in part or entirely without the written permission of Autostrada Pedemontana Lombarda S. p. A. Unauthorized use will be persecuted by law.