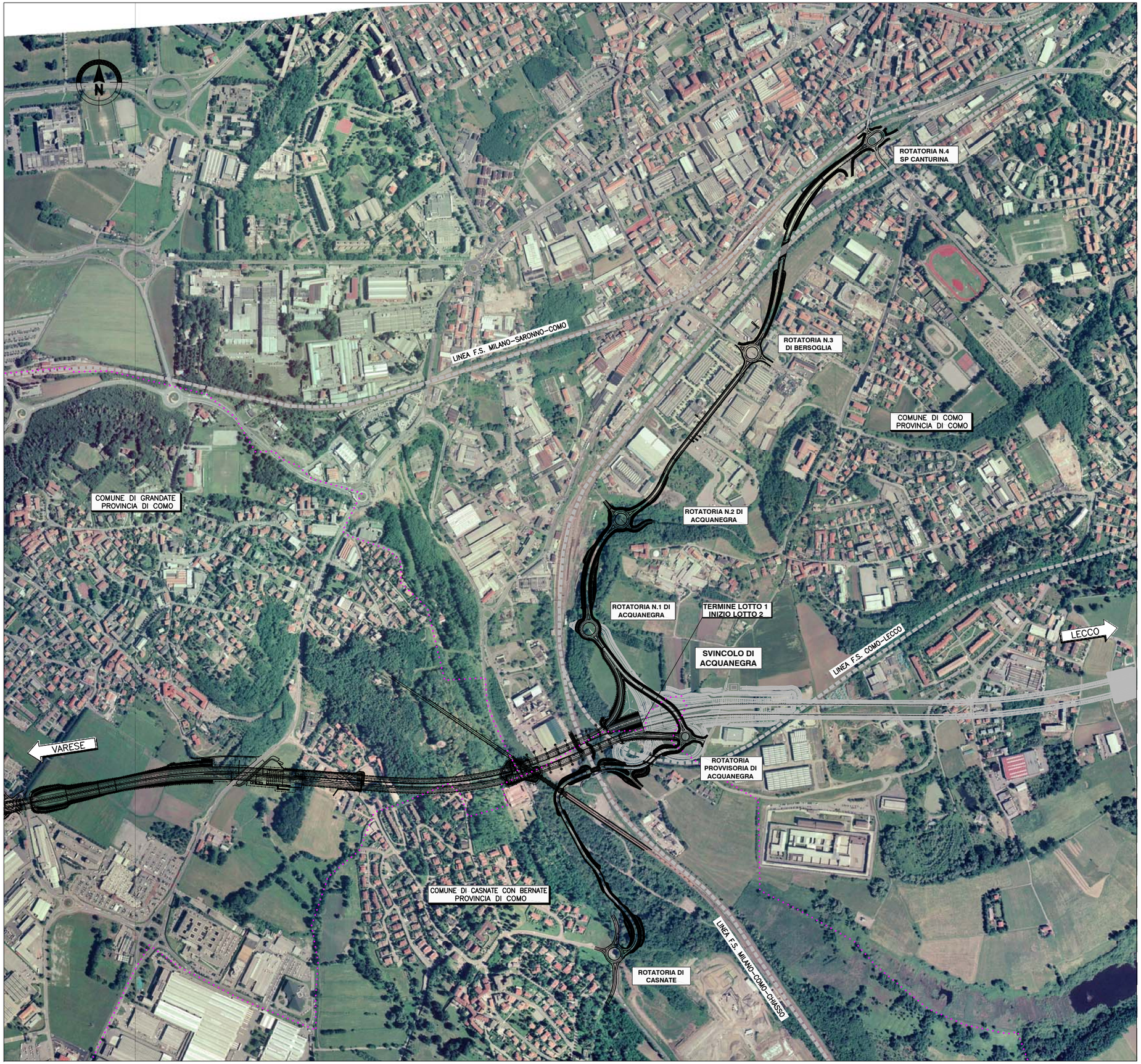

LEGENDA

- CONFINE COMUNALE
- TANGENZIALE DI COMO

QUADRO DI UNIONE TRATTA

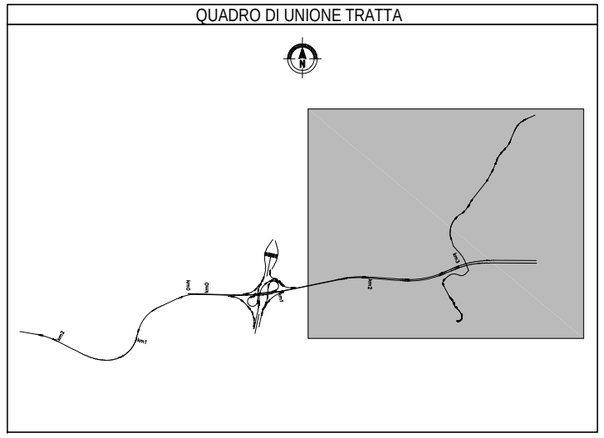

QUADRO DI UNIONE GENERALE

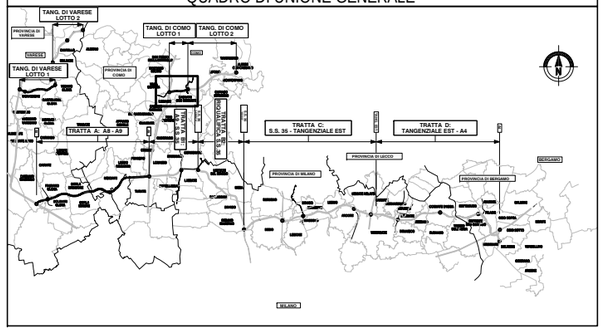

CONCESSIONI AUTOSTRADALI LOMBARDE

Autostrada Pedemontana Lombarda

COLLEGAMENTO AUTOSTRADALE

DALMINE-COMO-VARESE-VALICO DEL GAGGIOLO E OPERE AD ESSO CONNESSE

CODICE CUP: F19B06000270007

PROGETTO DEFINITIVO

TRATTA C1

INQUADRAMENTO GENERALE

OPERA CONNESSA TG CO 04

PLANIMETRIA SU FOTOPIANO

IDENTIFICAZIONE ELABORATO

FASE PROGETTUALE	GRUPPO DI ELABORATO	TRATTA	GRUPPO DI ELAB.	CAPITOLO	PARTE DI CAPITOLO	TIPO ELABORATO	PROGRESSIVA	REVISIONE ESTERNA
D	GE	C1	H04	GE00	000	FI	001	A

SCALA 1:5000

CONTRAENTE GENERALE

Pedelombarda s.c.p.a. – SIPIOSELLO S.p.A. – ARTHALIS S.p.A. – SACEM CONSORZIO S.C. S.p.A. – A.G.I. S.p.A.

Responsabile Servizi Tecnici:
Dott. Ing. Rossana Passerini

IL PROGETTISTA

Raggruppamento Temporaneo di Prestatori di Servizi
TECHNITAL S.p.A. - SINA S.p.A. - ROCKSOIL S.p.A. - GIRPA S.p.A. - PROGIWEST S.r.l.

Responsabile di progetto ed incaricato dell'integrazione fra le varie prestazioni
Dott. Ing. Massimo Racciosta

DATA	DESCRIZIONE	REV
Feb. 2009	EMISSIONE	A
		B
		C
		D

ELABORAZIONE PROGETTUALE

SINA S.p.A.
Il Direttore Tecnico
Dott. Ing. Enrico Ghislandi

VISATO	CONTROLLATO	APPROVATO
Ing. E.Passadore	Ing. G.P. Mirki	Ing. E. Ghislandi

CONCEDENTE

CONCESSIONI AUTOSTRADALI LOMBARDE

CONCESSIONARIO

Autostrada Pedemontana Lombarda

Direttore Tecnico: Dott. Ing. Giuliano Lenzuni
Alta Sorveglianza: Dott. Ing. Francesco Cerniglia
Referente Tecnico: Dott. Ing. Andrea Mangiarotti

VERIFICA E VALIDAZIONE

ITALSOCOTEC S.p.A.
SOCOTEC S.p.A.
CONTECO S.p.A.

Il presente documento non potrà essere copiato, riprodotto o altrimenti pubblicato in tutto o in parte senza il consenso scritto di Autostrada Pedemontana Lombarda S. p. A. Ogni utilizzo non autorizzato sarà perseguito a norma di legge.
This document may not be copied, reproduced or published either in part or entirely without the written permission of Autostrada Pedemontana Lombarda S. p. A. Unauthorized use will be prosecuted by law.