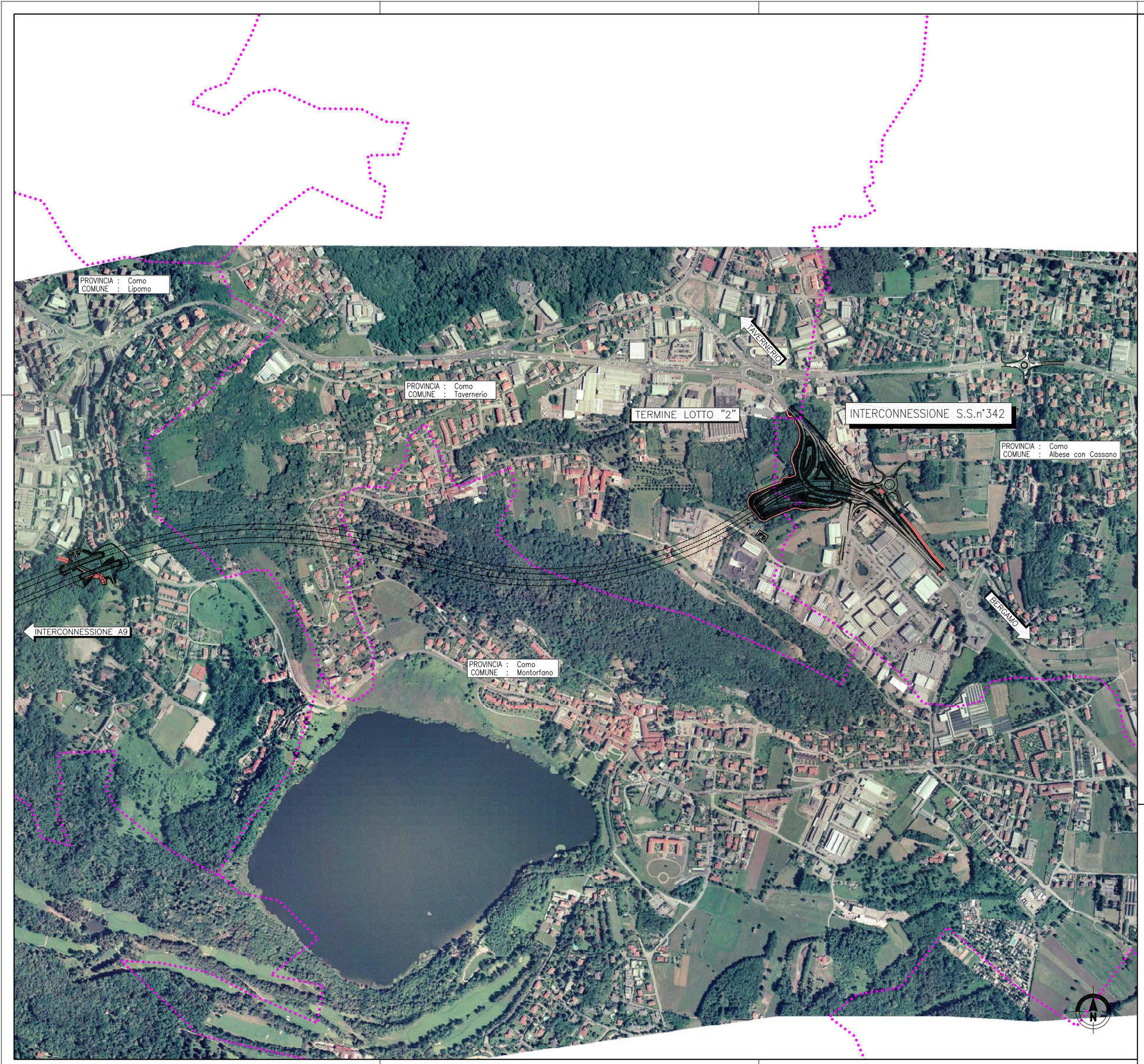

LEGENDA

- Confine Comunale
- Autostrada Pedemontana Lombarda

QUADRO DI UNIONE TRATTA B1

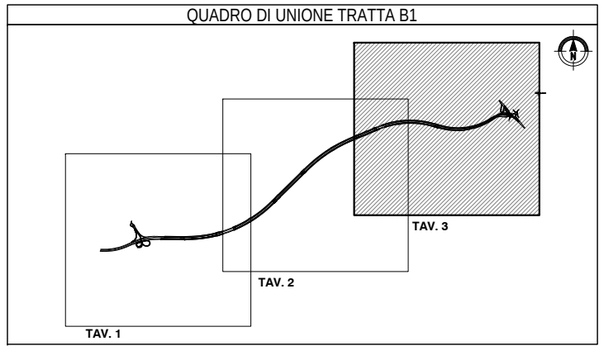

QUADRO DI UNIONE GENERALE

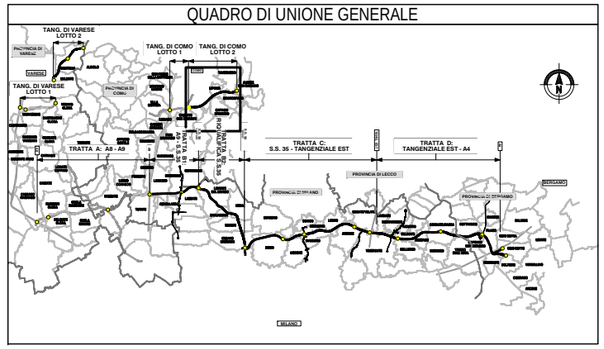

C2-6

CONCESSIONI AUTOSTRADALI LOMBARDE — Autostrada Pedemontana Lombarda

COLLEGAMENTO AUTOSTRADALE

DALMINE-COMO-VARESE-VALICO DEL GAGGIOLO E OPERE AD ESSO CONNESSE

CODICE C.U.P. F11B06000270007

PROGETTO DEFINITIVO

2°LOTTO TANGENZIALE DI COMO

PARTE GENERALE

INQUADRAMENTO GENERALE

PLANIMETRIA SU FOTOPIANO ASSE PRINCIPALE TAV.3

IDENTIFICAZIONE ELABORATO

FASE PROGETTUALE	AMBITO	TRATTA	CONCESSIONE	OPERA	PARTE DI OPERA	TIPO ELABORATO	PROGRESSIVA	REVISIONE ESTERNA
D	GE	C2	A00	GE00	000	FI	003	A

I. D. ..... DATA Feb. 2009

SCALA 1:5000

PROGETTAZIONE

CONSORZIO ITALIANO PER LE INFRASTRUTTURE LOMBARDE

RESPONSABILE DELL'INTEGRAZIONE TRA LE PRESTAZIONI SPECIALISTICHE:
Dott. Ing. Massimo Raccosta

DATA	REVISIONE	
Feb. 2009	EMISSIONE	A

ELABORAZIONE PROGETTUALE

idroesse PROGETTISTA — Dott.Ing. G.De Stanislis

ITALSA Italiana/Pirelle nella Alpi (RA) DIRETTORE TECNICO — Dott.Ing. M.Zanchetta

Progettista: G.De Stanislis — Visto: M.Zanchetta — Responsabile: M. Di Stefano

CONCEDENTE

CONCESSIONI AUTOSTRADALI LOMBARDE

CONCESSIONARIO

Autostrada Pedemontana Lombarda — Direttore Tecnico: Dott.Ing. Giuliano Lucatelli; Responsabile Tecnico Operativo: Dott. Arch. Alfonsina Ciarello; Referente Tecnico: Dott.Ing. Andrea Montgomery

VERIFICA E VALIDAZIONE

ITALBOCOTEC S.p.A.
SOCOTEC S.p.A.
CONTECO S.p.A.

Il presente documento non potrà essere copiato, riprodotto o altrimenti pubblicato in tutto o in parte senza il consenso scritto di Autostrada Pedemontana Lombarda S. p. A. Ogni utilizzo non autorizzato sarà perseguito a norma di legge.
This document may not be copied, reproduced or published either in part or entirely without the written permission of Autostrada Pedemontana Lombarda S. p. A. Unauthorized use will be persecuted by law.

CODICE COMMESSA : ACSF279D.000\D CODICE DOCUMENTO : C4940ER0.DWG DATA : 23/02/09 12:28 OPERATORE : ER