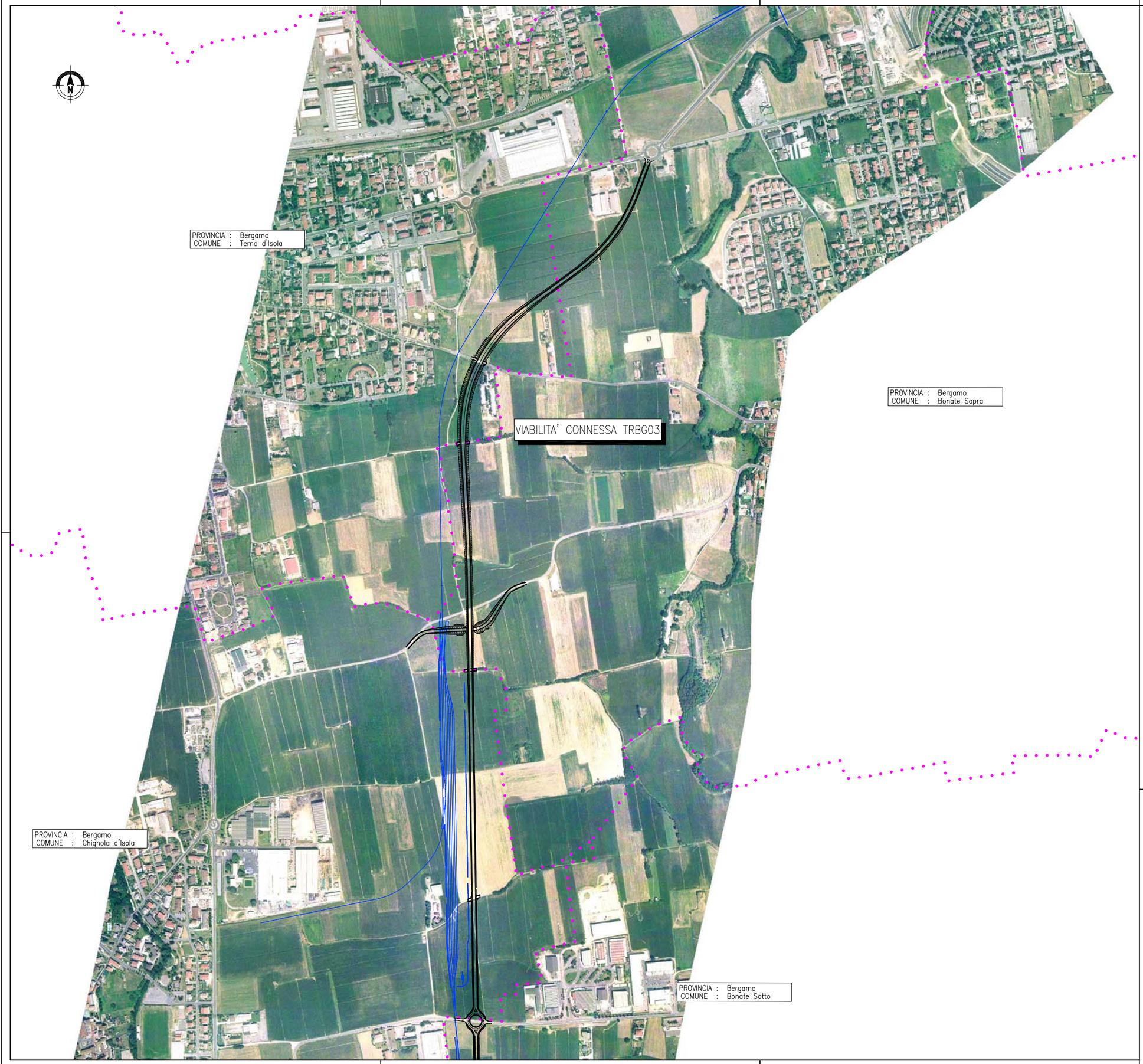

LEGENDA

- Confine Comunale
- Viabilità Connessa TRBG03
- Gronda Ferroviaria Seregno – Bergamo di Futura Realizzazione (Opera non a carico di Autostrada Pedemontana Lombarda S.p.A.)

QUADRO DI UNIONE VIABILITA' CONNESSA TRBG03

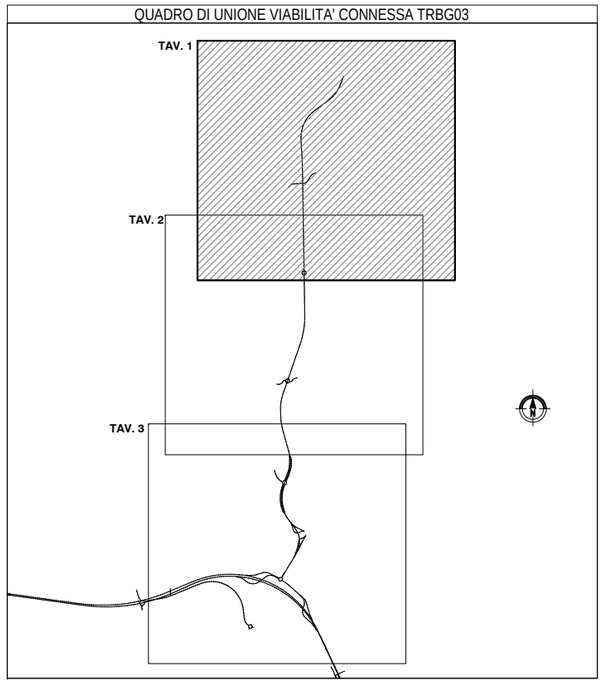

QUADRO DI UNIONE GENERALE

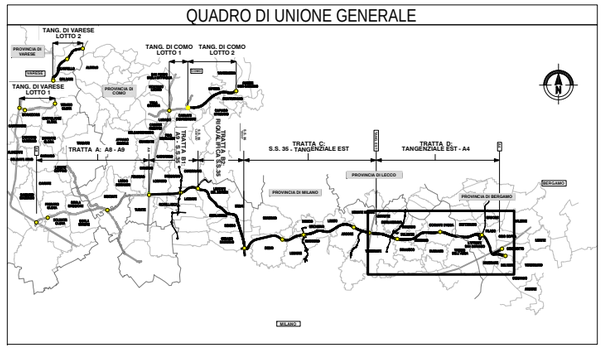

CONCESSIONI AUTOSTRADALI LOMBARDE

Autostrada Pedemontana Lombarda

COLLEGAMENTO AUTOSTRADALE

DALMINE-COMO-VARESE-VALICO DEL GAGGIOLO E OPERE AD ESSO CONNESSE

CODICE C.U.P. F11B00000070007

PROGETTO DEFINITIVO

TRATTA D

PARTE GENERALE

INQUADRAMENTO GENERALE

PLANIMETRIA SU FOTOPIANO OPERA CONNESSA TRBG03 - TAV. 1

IDENTIFICAZIONE ELABORATO

FASE PROGETTUALE	AMBITO	TRATTA	CATEGORIA OPERA	OPERA	PARTE DI OPERA	TIPO ELABORATO	PROGRESSIVA	REVISIONE EDITORIALE
D	SD	DD	H04	GE00	000	FI	001	A

I. D. DATA Feb. 2009
SCALA 1:5.000

PROGETTAZIONE

CONSORZIO ITALIANO PER LE INFRASTRUTTURE LOMBARDE
RESPONSABILE DELL'INTEGRAZIONE TRA LE PRESTAZIONI SPECIALISTICHE:
Dott. Ing. Massimo Racconta

DATA	REVISIONE	
Feb. 2009	EMISSIONE	A

ELABORAZIONE PROGETTUALE

PROGETTISTA: Dott. Ing. Massimo Racconta
DIRETTORE TECNICO: Dott. Ing. Massimo Racconta
Data: Revisione: Aggiornamento:

CONCEDENTE

CONCESSIONI AUTOSTRADALI LOMBARDE

CONCESSIONARIO

Autostrada Pedemontana Lombarda
Direttore Tecnico: Dott. Ing. Giuliano Leonardi
Coordinatore Tecnico-Operativo: Dott. Arch. Giovanni Fiorentin
Referente Tecnico: Dott. Ing. Gabriele Lalapolla

VERIFICA E VALIDAZIONE

ITALBOCCITEC S.p.A.
BOCCOTEC S.p.A.
CONTECO S.p.A.

Il presente documento non potrà essere copiato, riprodotto o altrimenti pubblicato in tutto o in parte senza il consenso scritto di Autostrada Pedemontana Lombarda S. p. A. Ogni utilizzo non autorizzato sarà perseguito a norma di legge.
This document may not be copied, reproduced or published either in part or entirely without the written permission of Autostrada Pedemontana Lombarda S. p. A. Unauthorized use will be persecuted by law.